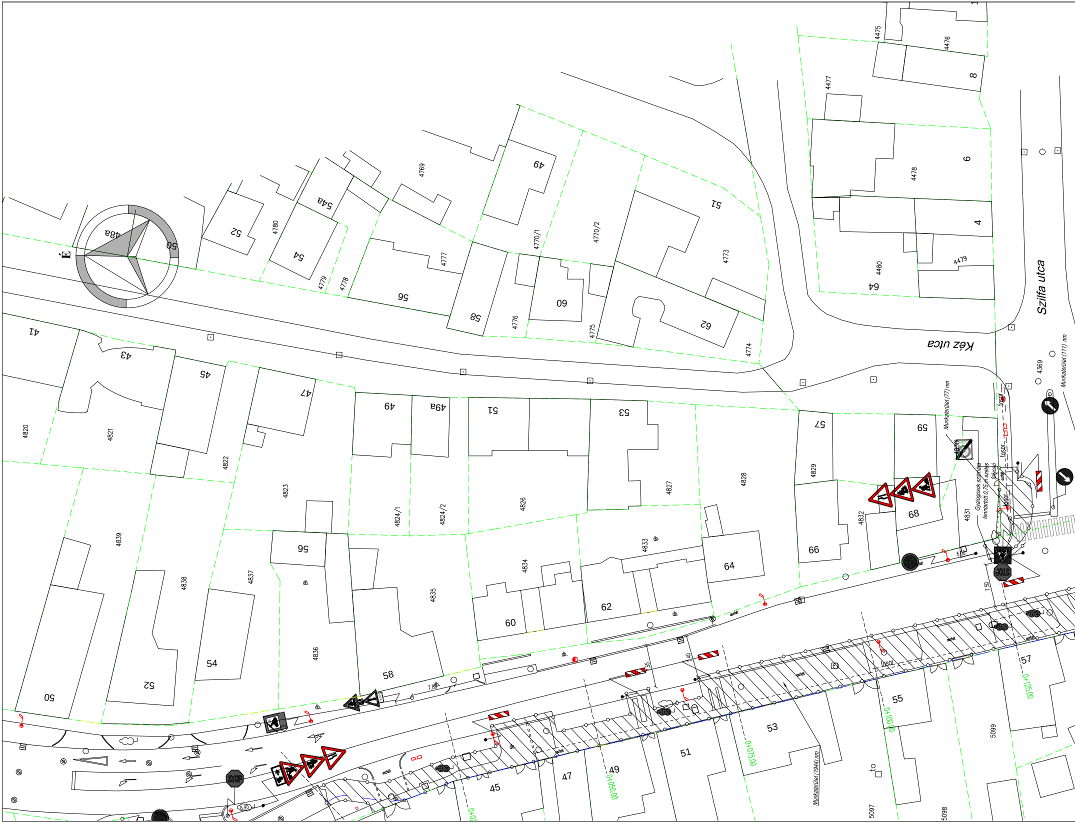
É
Szilfa utca
Kéz utca
Munkaterület (77) nm
Munkaterület (111) nm
Munkaterület (1944) nm
Gyalogosok számára fenntartott 0,75 m széles folyosó
fasor
aszfalt
db.
STOP
0+050,00
0+075,00
0+100,00
0+125,00
41
43
45
47
49
49a
50
51
52
53
54
54a
56
57
58
59
60
62
64
66
68
48a
4475
4476
4477
4478
4479
4480
4369
4769
4770/1
4770/2
4773
4774
4775
4776
4777
4778
4779
4780
4820
4821
4822
4823
4824/1
4824/2
4826
4827
4828
4829
4831
4832
4833
4834
4835
4836
4837
4838
4839
5097
5098
5099
8
6
4
7,80
5,00
1,50
40
55

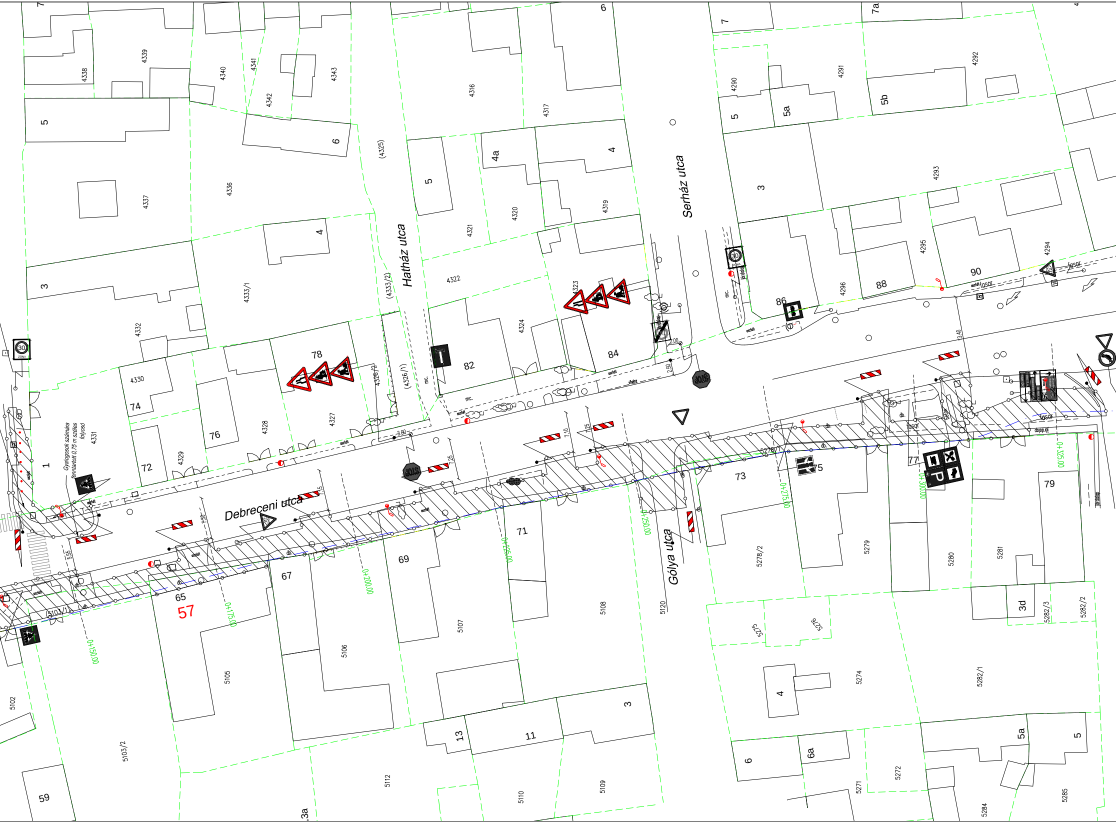
Debreceni utca
Hatház utca
Serház utca
Gólya utca
Gyalogosok számára fenntartott 0,75 m széles folyosó
57
0+150,00
0+175,00
0+200,00
0+225,00
0+250,00
0+275,00
0+300,00
0+325,00
fasor
járdakő
aszfalt
STOP
30 ZONA

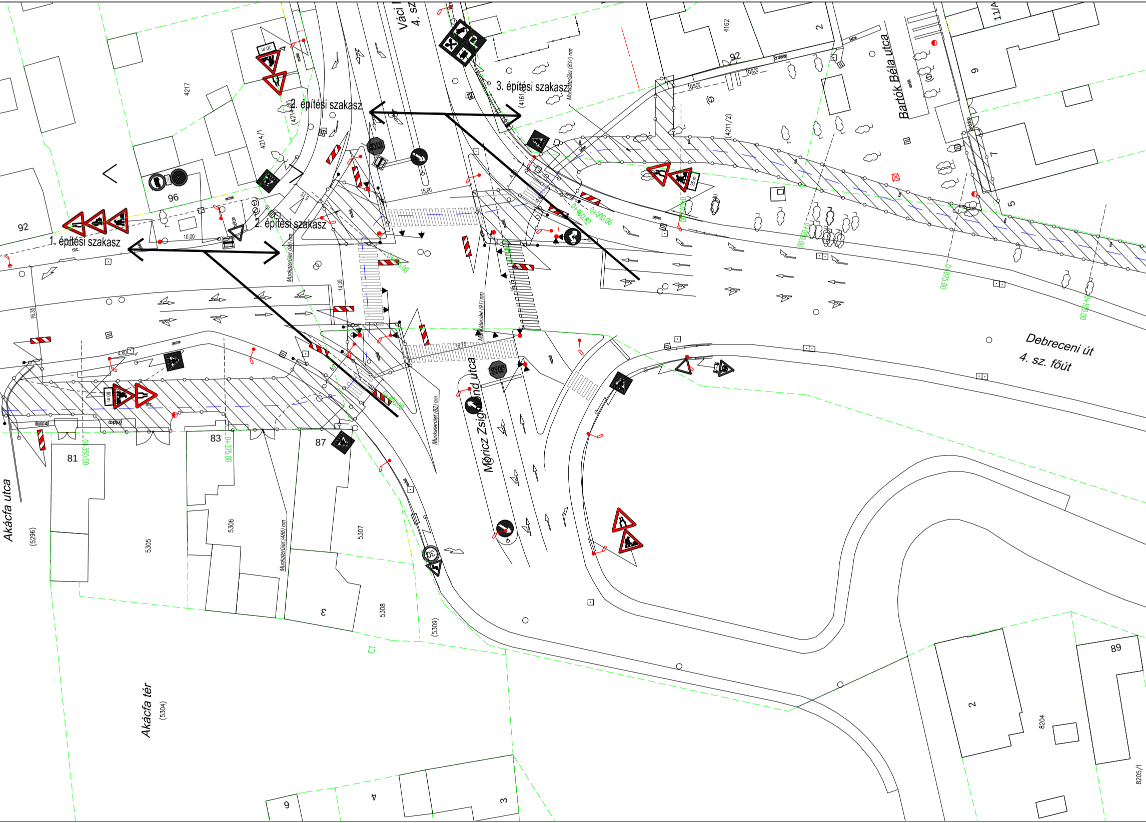
Váci
4. sz
3. építési szakasz
2. építési szakasz
2. építési szakasz
1. építési szakasz
Bartók Béla utca
Debreceni út
4. sz. főút
Móricz Zsigmond utca
Akácfa utca
Akácfa tér
(5304)
(5296)
5305
5306
5307
5308
(5309)
81
83
87
92
96
4217
4214/1
(4214
(4161)
4162
92
2
11/A
9
7
5
(4211/2)
89
2
8204
8205/1
3
4
6
3
Munkaterület (837) nm
Munkaterület (98) nm
Munkaterület (91) nm
Munkaterület (82) nm
Munkaterület (486) nm
0+000.00
0+460.82
0+025.00
0+050.00
0+075.00
0+100.00
0+350.00
0+375.00
15.60
14.30
16.35
10.00
4.80
18.75
30 m
25 m
80 m
STOP
30
fasor
járdalap
beton
aszfalt

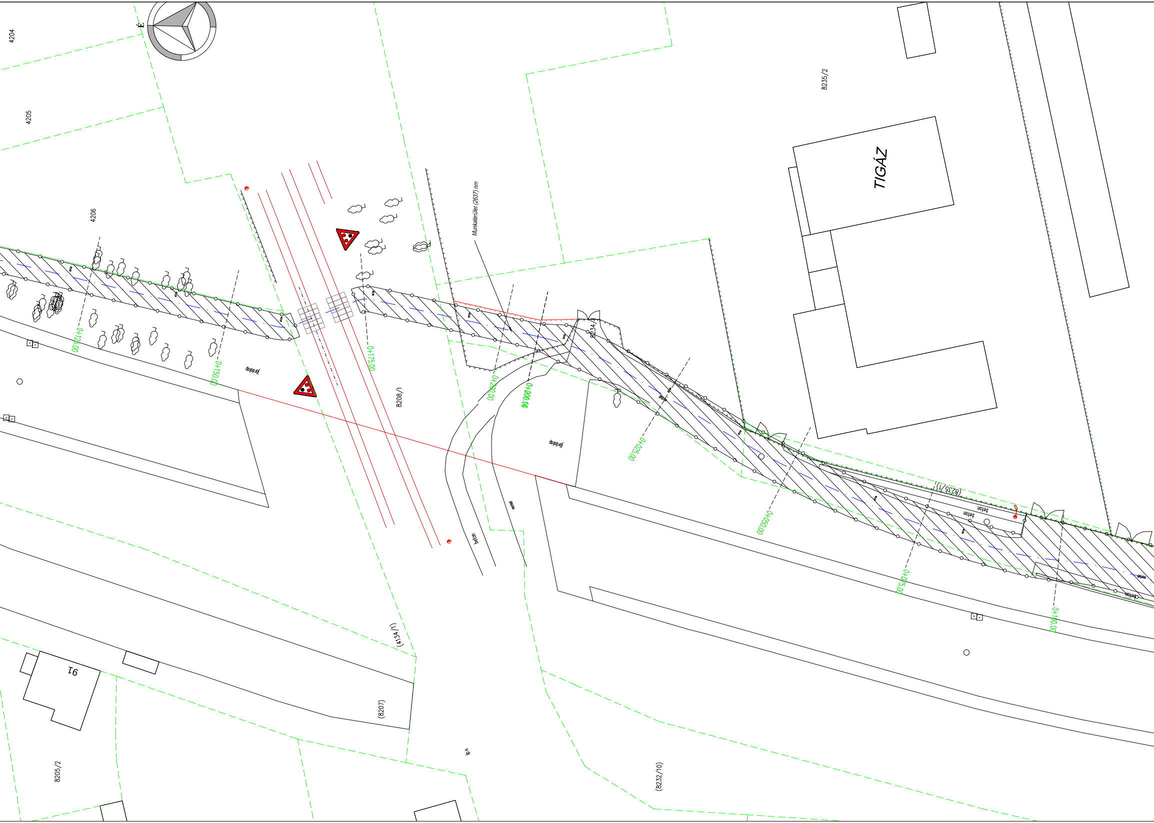
É
4204
4205
4206
8235/2
TIGÁZ
Munkaterület (2637) nm
0+125.00
0+150.00
0+175.00
0+200.00
0+000.00
0+025.00
0+050.00
0+075.00
0+100.00
8208/1
8234/1
járdalap
járdalap
beton
beton
beton
beton
(8235/1)
(4134/1)
(8207)
91
8205/2
(8232/10)

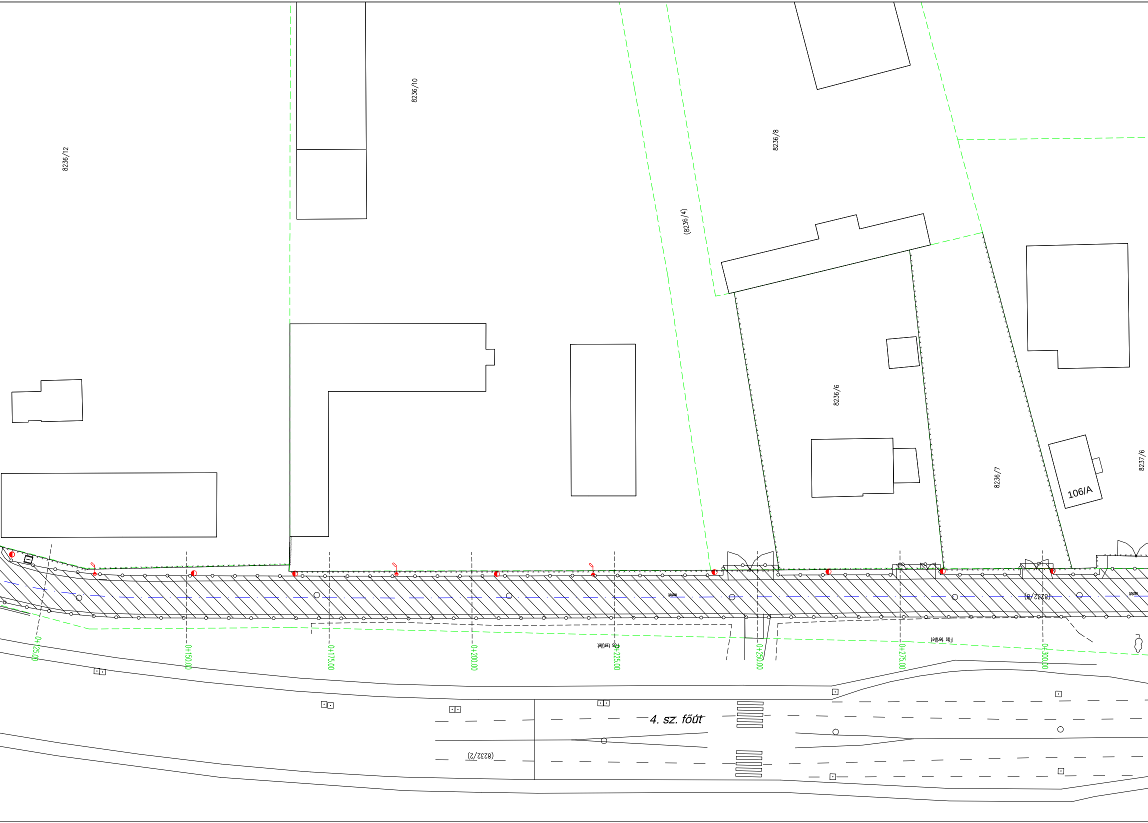
8236/12
8236/10
8236/8
(8236/4)
8236/6
8236/7
8237/6
106/A
0+125.00
0+150.00
0+175.00
0+200.00
0+225.00
0+250.00
0+275.00
0+300.00
aszfalt
(8232/8)
Fás terület
Fás terület
4. sz. főút
(8232/2)

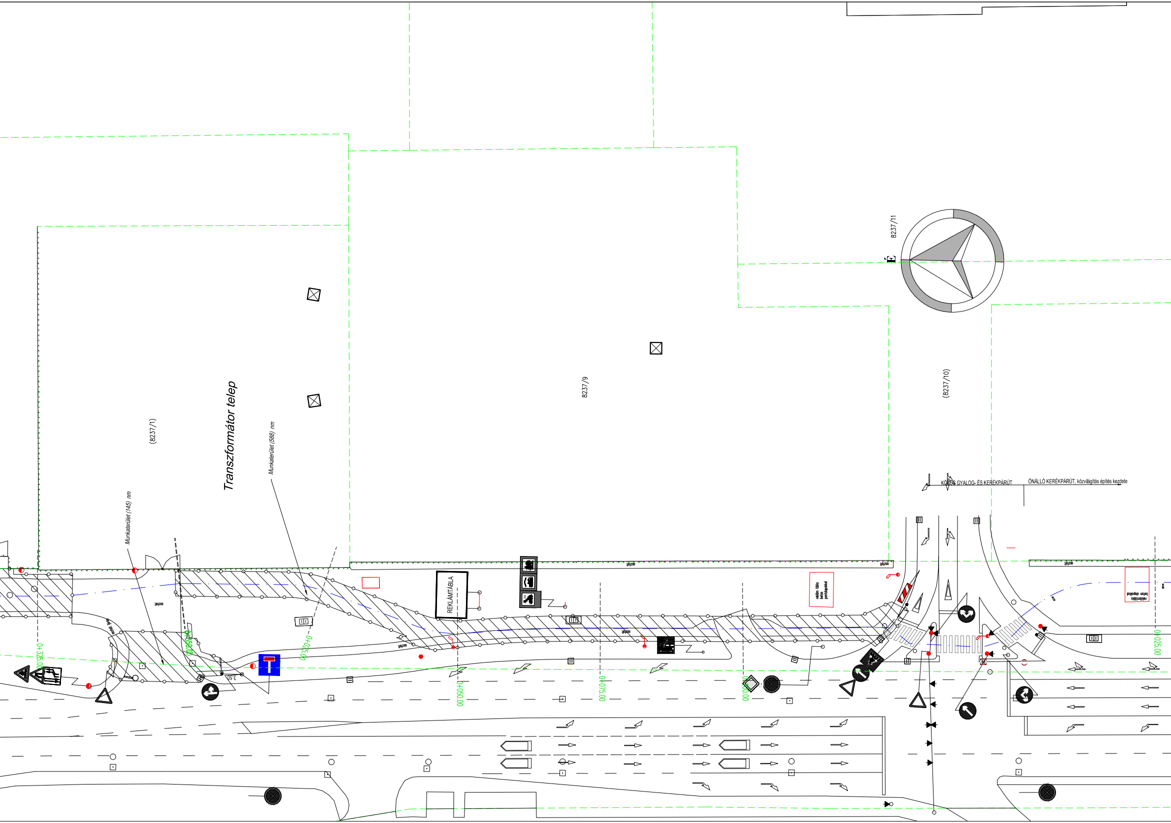
8237/11
É
(8237/1)
Transzformátor telep
Munkaterület (588) nm
Munkaterület (145) nm
8237/9
(8237/10)
KÖZÖS GYALOG- ÉS KERÉKPÁRÚT
ÖNÁLLÓ KERÉKPÁRÚT, közvilágítás építés kezdete
REKLÁMTÁBLA
reklám tábla beton pontalapokkal
aszfalt
aszfalt járda
3,50
0+325.00
0+350.00
0+025.00
0+050.00
0+075.00
00.00
0+025.00

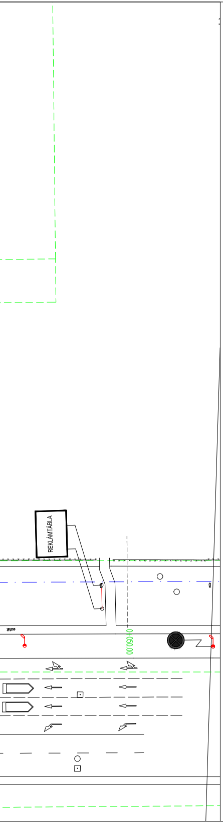
REKLÁMTÁBLA
0+050.00

JELMAGYARÁZAT

meglévő közmű aknafedlapok
meglévő légvezeték tartóoszlop

meglévő közúti jelzőtábla

Letakart jelzőtábla

Tervezett ideiglenes jelzőtábla

Tervezett lehatárolandó munkaterület ▨

Tervezett ideiglenes burkolati jel

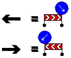

A lehatárolt munkaterületeken a gyalogosok közlekedése provizóriummal biztosítandó

CREATE VALUE KFT.
1135 Budapest XIII. Jász utca 66. III. emelet
Telefon: +36-20-253-9649 Fax: +36-1-700-2486
E-mail: info@cvmail.hu Web oldal: www.createvalue.hu

MEGBÍZÓ: **NYÍREGYHÁZA VÁROS ÖNKORMÁNYZATA**	DÁTUM: 2017.10.31.
MUNKA CÍME: **Kerékpáros létesítmény Nyíregyháza, Debreceni út (Kígyó utcától) - Tünde utca - Kállói út - Kert u. és Kállói út - Csárda utca közötti szakaszon** **KIVITELI TERV**	TERVSZÁM: P-1142
RAJZ CÍME: Építés alatti ideiglenes forgalmi állapotok terve 1., 2., 3. építési szakasz	RAJZ SZÁM: FT-ID-01 MÉRETARÁNY: 1:500

TERVEZŐ:	TERVEZŐ:	VEZETŐ TERVEZŐ:
Pusztai Ádám	Roszkopf András	Dobrocsi Tamás 13-3416

Ez a terv a Create Value Kft. szellemi tulajdona, melynek védelmét jogszabály biztosítja.
Felhasználása csak a tárgyra vonatkozó szerződés keretein belül lehetséges.